

QUE SON?

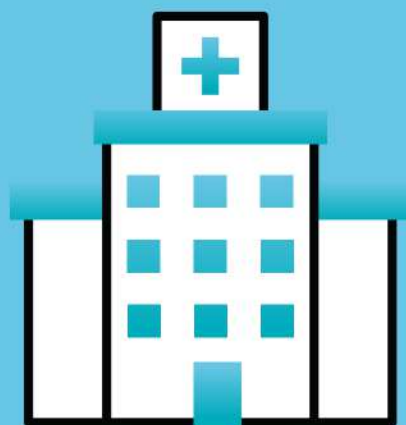

Adscripción temporal por motivos de saúde propia ou dun familiar

PARA QUEN?



Funcionari@s de carreira, interin@s e substitut@s

QUE PRAZO HAI?



10 días hábiles dende a publicación en DOG do CXT

QUE TIPOS HAI?



2 TIPOS:
a) Propia
b) Familiar do docente

PROPIA



Notoria mingua das facultades físicas, psíquicas ou sensoriais do propio docente (se non é susceptible de IP)

FAMILIAR



Enfermidade grave dun familiar de 1ª grao (excep. 2º), cun grao de discapacidade do 65 %, que conviva e estea ao coidado directo da persoa solicitante



COMISIÓNS DE SAÚDE

REQUISITOS



TER DESTINO DEFINITIVO A MÁIS DE 50KM DO DOMICILIO (NON HAI DISTANCIA MÍNIMA EN CASO DE XORNADA PARTIDA)

TER SOLICITADO NO CXT PREVIO PETICIÓNS NAS LOCALIDADES ONDE SE PIDE A COMISIÓN DE SERVIZOS



SOLICITAR EN PRIMEIRO LUGAR PETICIÓNS NUN RADIO DE 20KM (AGÁS XORNADAS PARTIDAS, CENTROS PENITENCIARIOS E CENTROS DE ENSINANZAS DE ADULTOS)

2 OU MÁIS DOCENTES VINCULADOS FAMILIARMENTE, NON PODERÁN GOZAR DA COMISIÓN POLO MESMO MOTIVO



COMISIONS DE SAUDE

DOCUMENTACION A ACHEGAR

1



**CERTIFICADO MEDICO
RECENTE (DO ANO NO
QUE SE REALIZA A
SOLICITUDE)**

2



**CERTIFICADO DE
EMPADRONAMENTO
(OU AUTORIZAR
COMPROBACION)**

3



**CERTIFICADO DE
DISCAPACIDADE
(OU AUTORIZAR
COMPROBACION)**

**LIBRO DE FAMILIA
(EN CASO DUN
FAMILIAR DO OU
DA DOCENTE)**

4



**ANEXO II
AUTORIZACION
COMPROBACION
DATOS DO OU
DA FAMILIAR**

5

